



BIENVENIDO

**Normas Generales de
Seguridad
Medio Ambiente
Medidas de contingencia**

Al ingresar a la Terminal usted debe respetar todos los requisitos legales así como los protocolos y planes establecidos.





Uso obligatorio de equipo de protección durante la permanencia en la Terminal



Uso obligatorio de cinturón de seguridad



Prohibido fumar fuera de las áreas designadas



Controles alcoholimétricos



Prohibido transportar personas sobre maquinaria, equipos, cajas de vehículos, etc.



Uso obligatorio de luces cortas las 24 horas



Uso restringido del celular / Prohibido el uso del celular durante el desarrollo de tareas operativas



Prohibido tomar fotografías sin previa autorización de la Terminal ONTUR, así como su publicación en cualquier medio (redes sociales y otro).



Prohibido realizar trabajos en caliente sin previa autorización



Detección de metales a requerimiento.



Circular por sendas peatonales (línea verde)



Uso obligatorio de chaleco salvavidas sobre embarcaciones sin barandas



No circular debajo de carga suspendida



Uso obligatorio de protección individual contra caídas de altura



Uso restringido de auriculares / Prohibido el uso de auriculares durante el desarrollo de tareas operativas



Transportistas: Durante el desarrollo de la carga, el chofer solo podrá descender de la cabina para indicar la posición de la mercadería en la zorra.



Estacionar en lugares designados



Prohibido desechar líquidos o sólidos contaminantes en la Terminal



Se realizan controles de ingreso a requerimiento de ONTUR.
Inspección vehicular y de bultos



Prohibido el almacenamiento de combustibles



Prohibida la ejecución de mantenimiento sin previa autorización



Respetar límites de velocidad



Carga máxima permitida en rutas nacionales



Prohibido realizar actividades recreativas dentro de la Terminal



Solamente se permiten limpiezas en seco dentro de la Terminal



Los camiones deben ingresar/egresar con su mercadería tapada



No circular sin chaleco salvavidas en las áreas delimitadas por los bordes de los muelles y la línea amarilla límite



Respetar la clasificación de residuos



Prohibido ingresar o alimentar animales dentro de la Terminal



Respetar límites de **ÁREA SEGURA** en las operativas.



Las operativas solo deben ser realizadas por personal bien entrenado y bajo supervisión permanente por parte de personal capacitado incluyendo visitas periódicas del Técnico Prevencionista



Respetar el área restringida y permitir el acceso sólo al personal involucrado en el trabajo, no pudiendo desarrollarse actividades ajenas.

De detectarse un incumplimiento, la empresa apercibirá al infractor. ONTUR evaluará la gravedad del incidente y aplicará las sanciones económicas y restrictivas a su solo criterio.







Punto de encuentro

En caso de emergencia espere a su superior o personal de la terminal aquí.

Recuerde:

- Mantenga la calma
- No obstruir las vías de circulación

-  Punto de encuentro
-  Salida de emergencia
-  Senda de circulación
-  Ubicación de ERA y desfibrilador

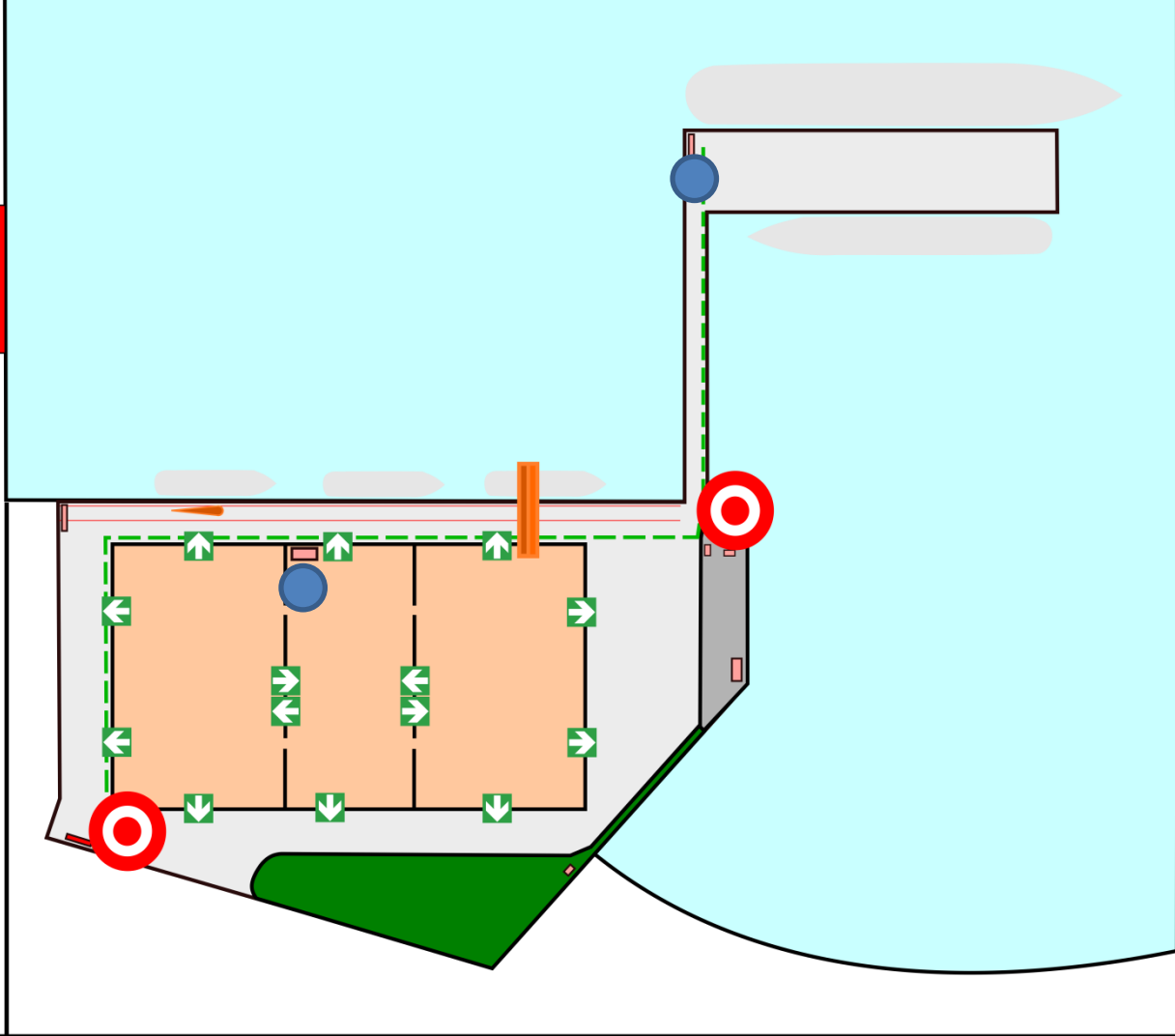

EN CASO DE EMERGENCIA

Mantener la calma y no correr

Activar alarma de incendio o informar a la guardia

Dirigirse a uno de los puntos de encuentro

Facilitar el acceso de servicios de emergencia

De ser necesario utilizar los equipos ERA y desfibrilador que se encuentran en la Terminal



ONTUR LES AGRADECE POR HACER
DE NUESTRA TERMINAL
UN LUGAR LIMPIO Y SEGURO.



**MUCHAS GRACIAS
POR SU ATENCIÓN**

